

Voorgevel
1:100

Rechtergevel
1:100

Achtergevel
1:100

Linkergevel
1:100



Doorsnede A-A
1:100

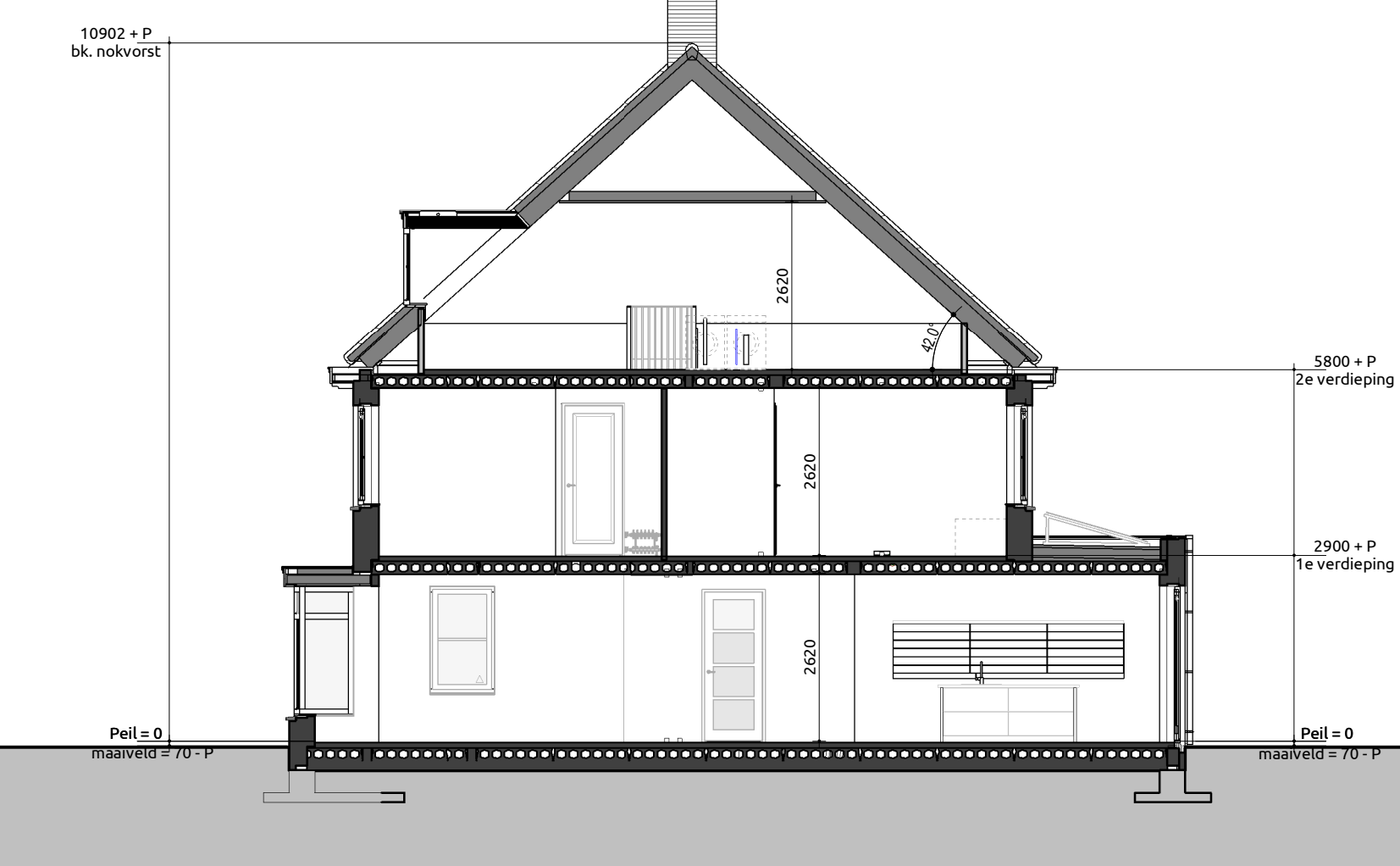

Doorsnede B-B
1:100

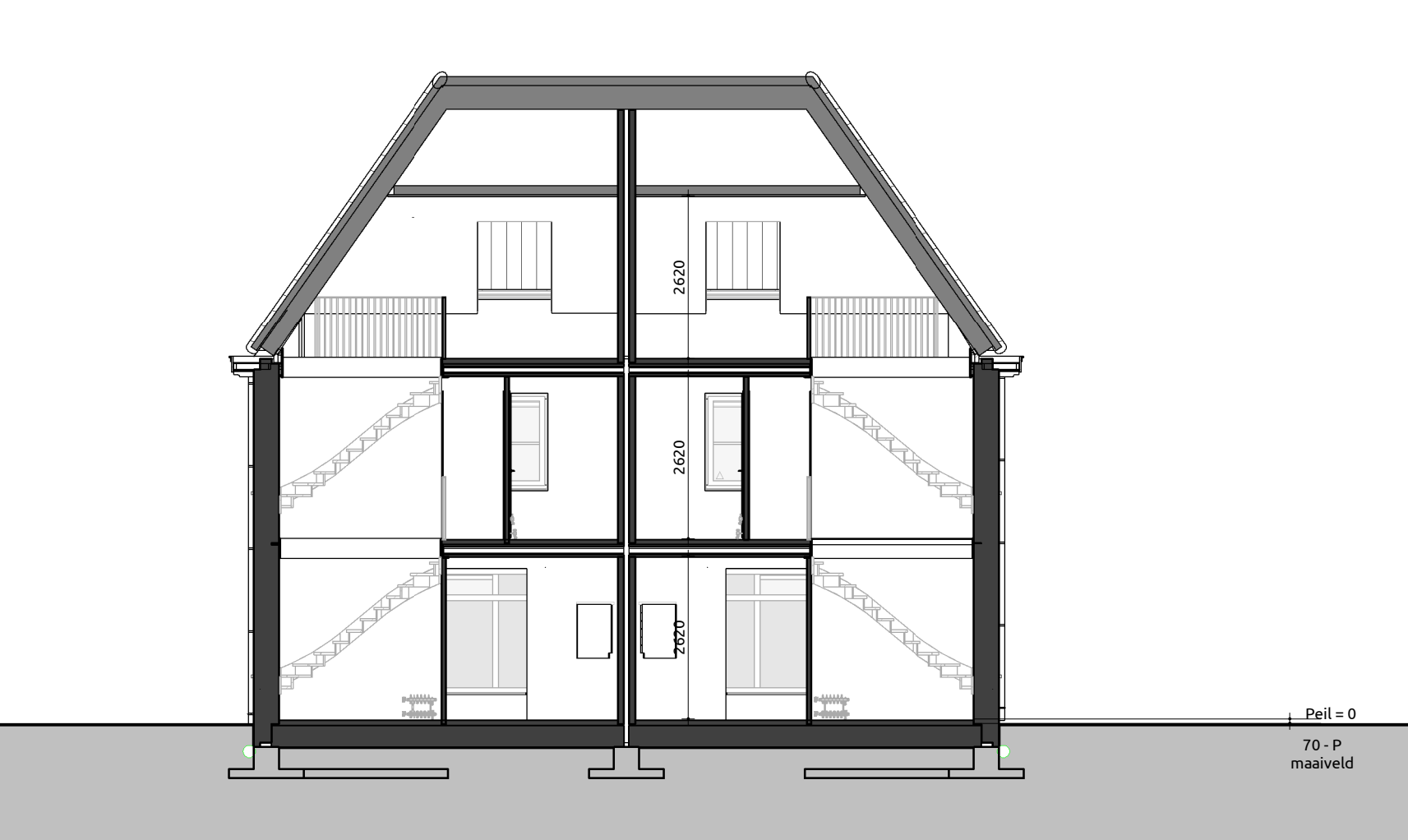

Doorsnede C-C
1:100

RENVOOI

GEVEL PLINT/ACCENT	METSELWERK	ANTRACIET
GEVEL	METSELWERK	ROOD
VOEGWERK PLINT/ACCENT	CRUIS	CRUIS
VOEGWERK HOOFDBOUW	3mm VERDEPT	ZUIVER WIT RAL9010
KOZIJNEN	3mm VERDEPT	ZUIVER WIT RAL9010
RAWIEN	MERANTI	ZUIVER WIT RAL9010
ACHTERDEUREN	MERANTI	ZUIVER WIT RAL9010
VOORDEUR	MERANTI	ZUIVER WIT RAL9010
KANTELDEUR	MERANTI	ZUIVER WIT RAL9010
RAAMCORPUS	STAAL	ZUIVER WIT RAL9010
BOEBEHOOR	BETON	CRUIS
DAKREKING	WESTERN RED CEDAR	ZUIVER WIT RAL9010
DAKTRIM	ZWARF	ZWARF
HWA	ZNK	NATUUREL
DAKKAPEL	ZNK	NATUUREL
	MULTIPLY	ZUIVER WIT RAL9010

SYMBOLEN

- = Etraal/tep-raam verplicht vanuit bouwbesluit
- ▲ = (Draai/siep-)raam gekozen door opdrachtgever/architect/wielstand
- ⊕ = Ventilatie boven kozijn middels Ducotop rooster
- ⊥ = Doorveiliging glas
- ⬇ = Screen
- ⬇ = Screen elektrisch bediend
- ⊕ = Rolliuk
- ⬇ = Rolliuk elektrisch bediend
- ⬇ = Luchtwarmtepomp

INHOUD

Onderdeel	Inhoud (m3)	GBO (m2)	Begane grond	1e verdieping	2e verdieping
1. Hoofdgebouw woning 1	537		69,4		
2. Berging woning 1	67		17,5		
3. Eiker woning 1	12		3,5		
4. Dakkapel woning 1	2		31,4		
5. Aanbouw keuken	50				
Totaal:	668				

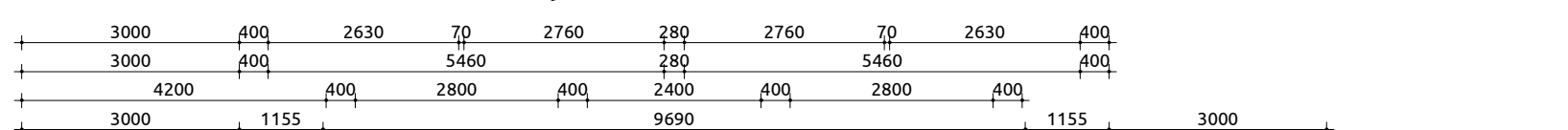
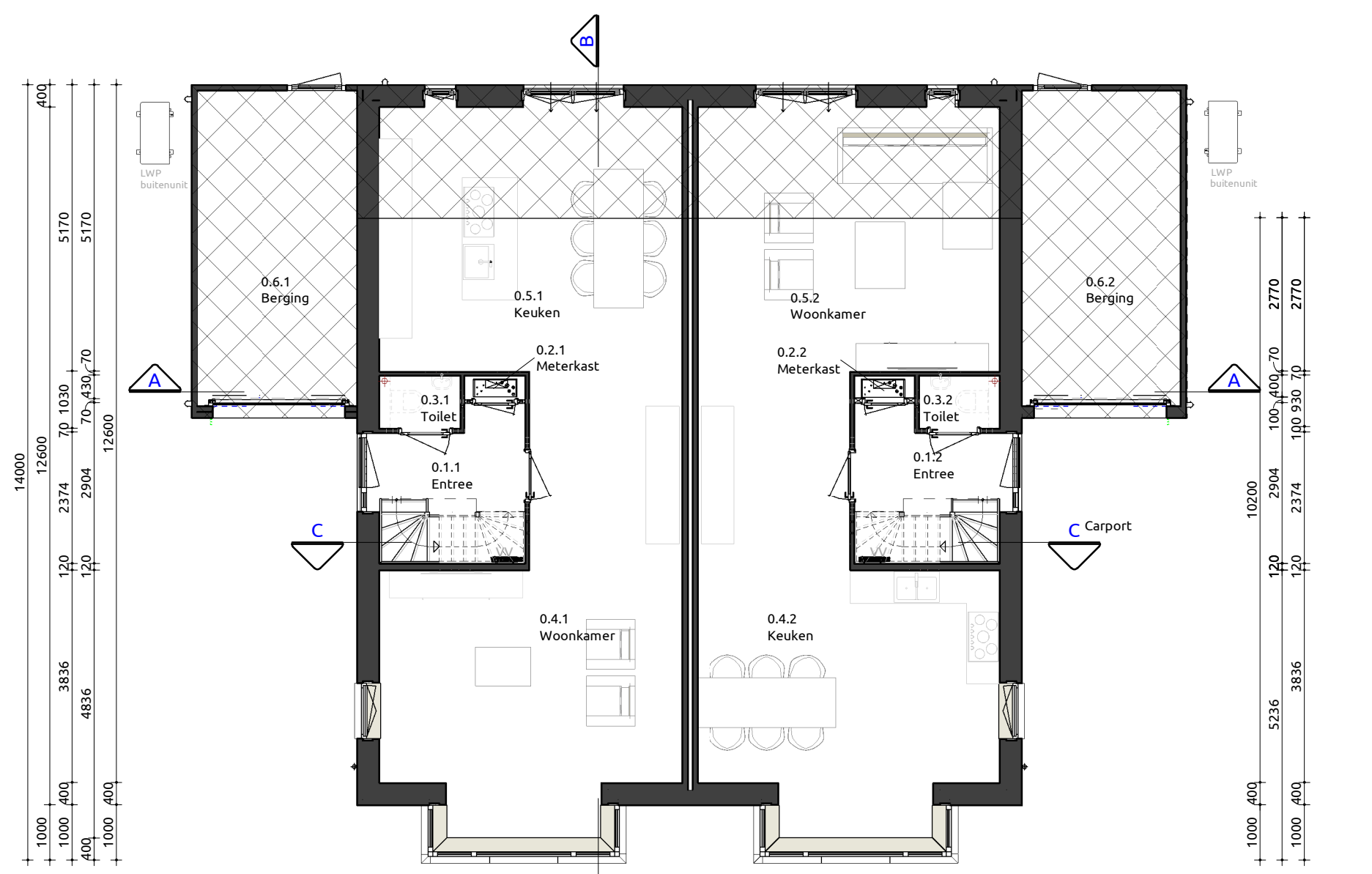
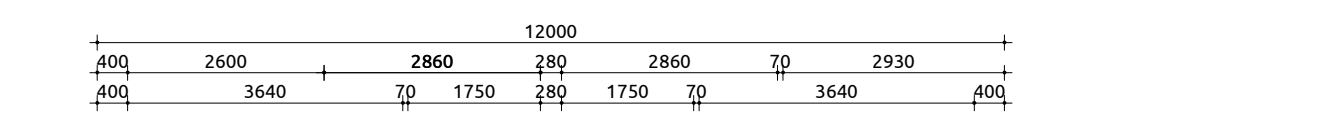
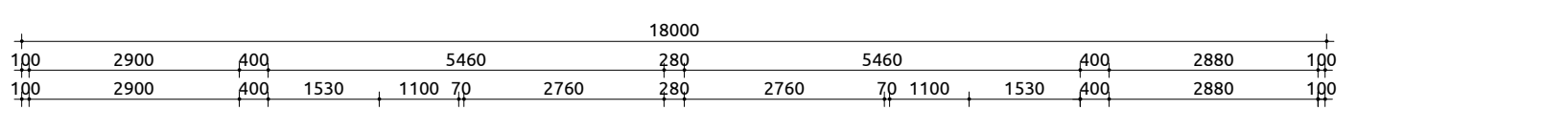

Begane grond
1:100

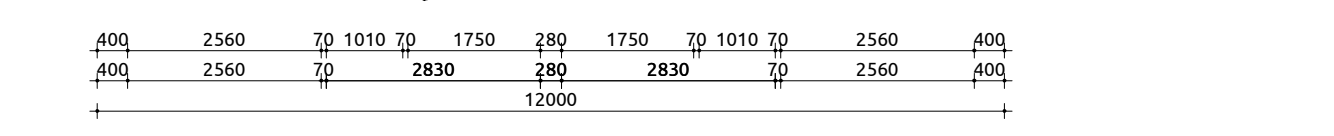

Eerste verdieping
1:100

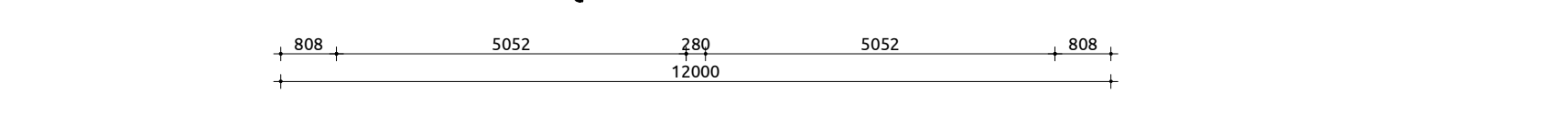
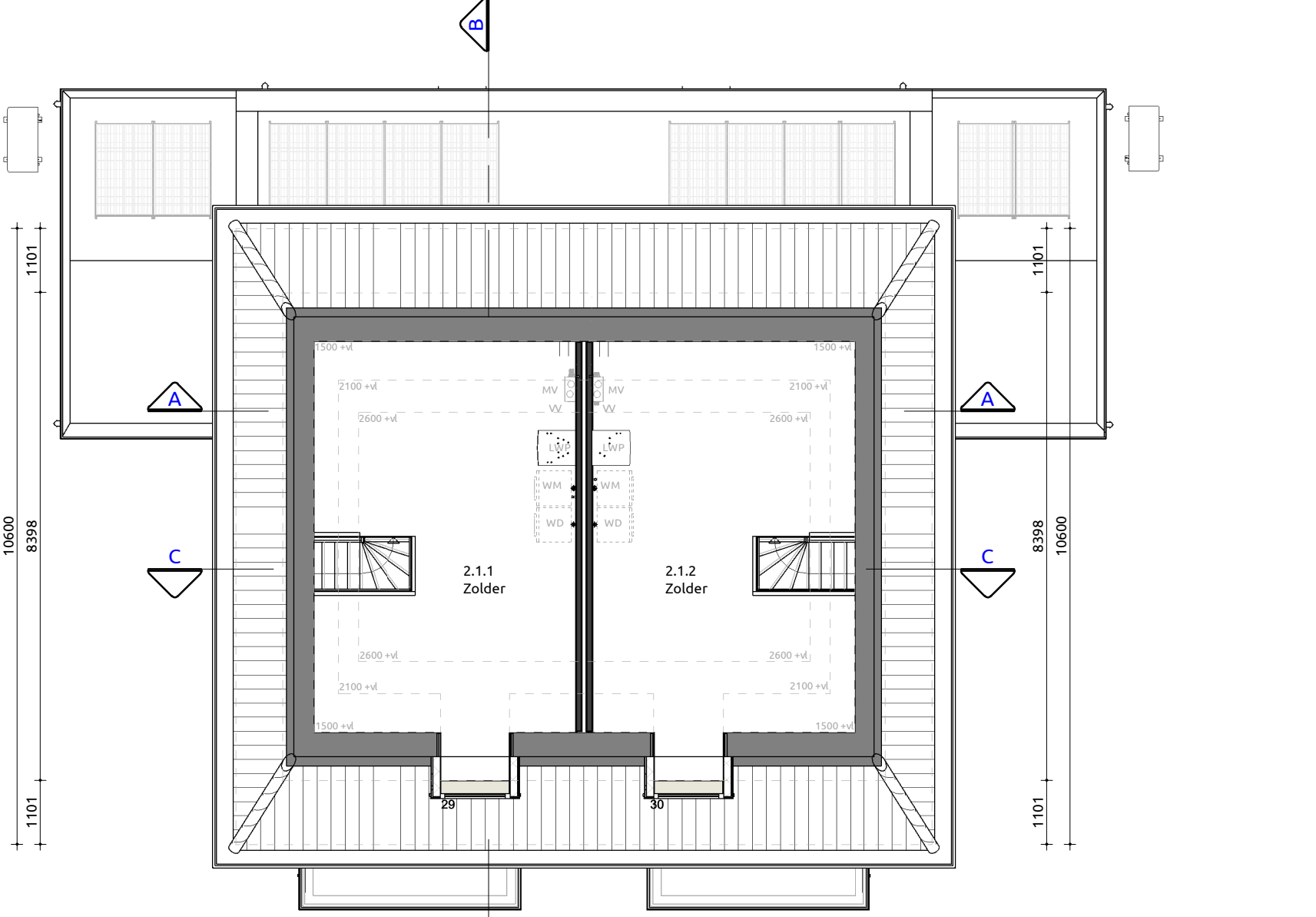

Tweede verdieping
1:100

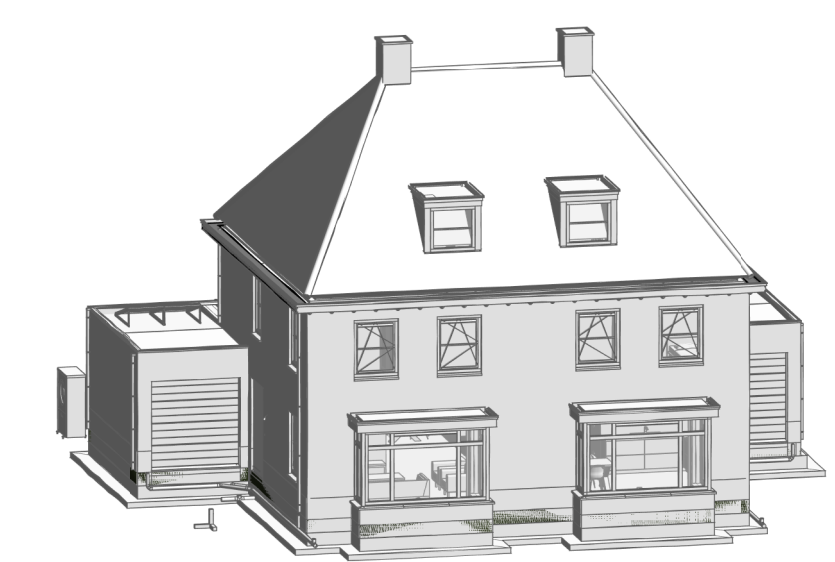

Twee-onder-een kapwoningen
Ontworpen door: Livingstone - ir. R.P.M.A.C. Martens

Welstand
Plattegronden, gevels, doorsneden
renvooi, situatie

Opdrachtgever: Livingstone

Bouwlocatie: Nieuwbouw Gantel de Baak Naaldwijk, kavel 18 en 19

Datum getekend: 15-01-2021 door: RH

Laatste wijziging: door:

Tekeningnummer: WB-01

Projectnummer: 20-0815

Livingstone - Vossenbergring 4 4825 BH Breda
Tel: 076-5737315
Mail: info@livingstone.org
Web: www.livingstone.org



inspireert creëert realiseert